



# CREDIT LONGEVITY: SOSTENIBILITÀ & DIGITALIZZAZIONE

---

Fabrizio Arboresi  
Senior Director

25/02/2021



# Il contesto di mercato delle imprese

## Conto Economico



**-11% del fatturato e -23% di EBITDA nel 2020 vs 2019**

Fonte: Studio CRIF Ratings «Outlook 2020», giugno 2020

## Liquidità



**il 41% delle imprese in difficoltà a coprire adeguatamente i rimborsi finanziari a breve**

Fonte: Studio CRIF Ratings «Osservatorio Pulse», dicembre 2020

## Credito



**+24,5% le richieste di credito da parte delle imprese nel 2020 vs 2019**

Fonte: CRIF «Barometro Imprese», gennaio 2021

## Pagamenti B2B



**Pagamenti B2B 2020:**

- 35,7% dei pagatori è puntuale
- 12,8% ha 30 gg di ritardo

Fonte: CRIBIS «Studio dei Pagamenti », gennaio 2021



## In un contesto V.U.C.A. sono 4.656 le imprese italiane che navigano Controvento La classe media (50-249 addetti) si conferma come più dinamica\*

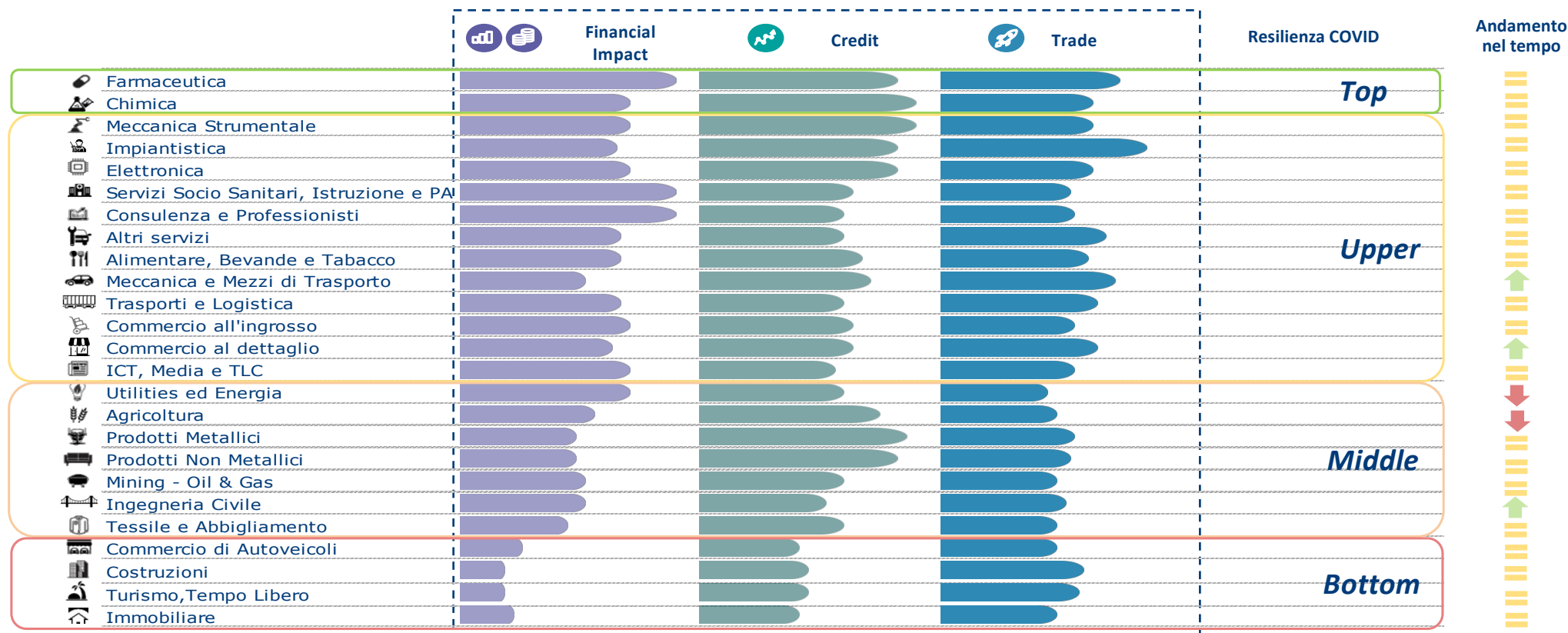

### Microsettori ad elevato indice di ripresa:

➔ Meccanica strumentale, ➔ Componenti meccaniche per uso industriale ➔ Commercio all'ingrosso di apparecchiature ICT

## Sostenibilità & Digitalizzazione per il **cambio DNA** dei financial player verso le imprese

Rotate to the new #eco-phigital paradigm



### RECOVERY PLAN

≈60% delle risorse (210 Mld €) dedicato a  
**Rivoluzione Verde** (37%, 68,9Mld €) e **Trasformazione Digitale** (20%, 46Mld €) ed

## CREDIT LONGEVITY: le dimensioni delle imprese

### SOSTENIBILITÀ



**Trend dipendenti  
in crescita**

negli ultimi 3 anni



**Rischio**

rispetto imprese dello stesso settore



**Propensione indebitamento a breve  
termine**

Fonte: Analisi semantica su imprese attraverso Margò, dati aggiornati a settembre 2020

### DIGITALIZZAZIONE



**Dopo il 2000, aziende in crescita nel Nord  
Italia**



**Rischio**

rispetto imprese dello stesso settore



**Micro aziende con propensione  
indebitamento a breve e medio termine**

## 4 strade per la creazione del valore «attraverso la finanza sostenibile»

L' integrazione delle opportunità di business e dei fattori di rischio nel business model favorisce la creazione di valore sostenibile

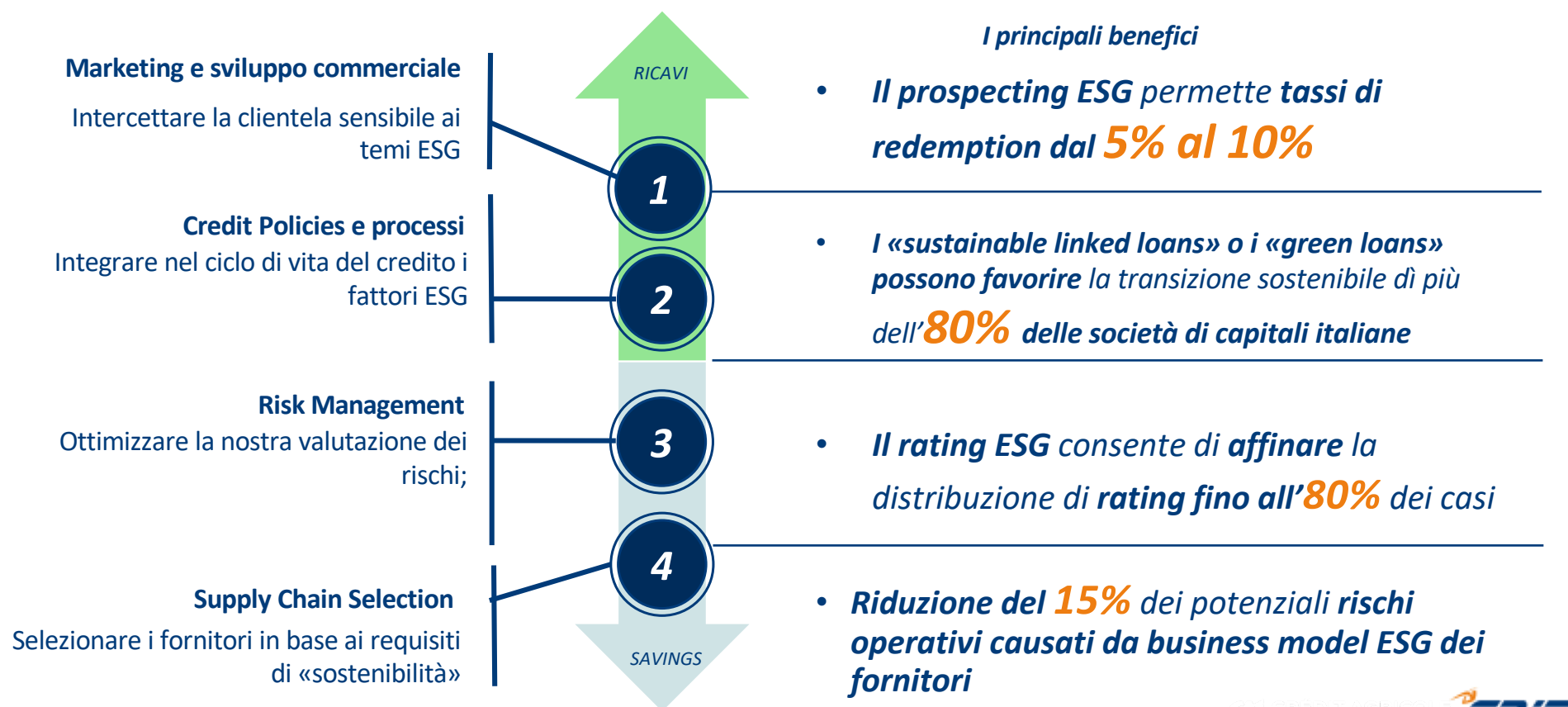



# Studio CRIF: impatto sulle società di capitali di Tassonomia e Score ESG

## Eligibilità dei settori rispetto alla tassonomia

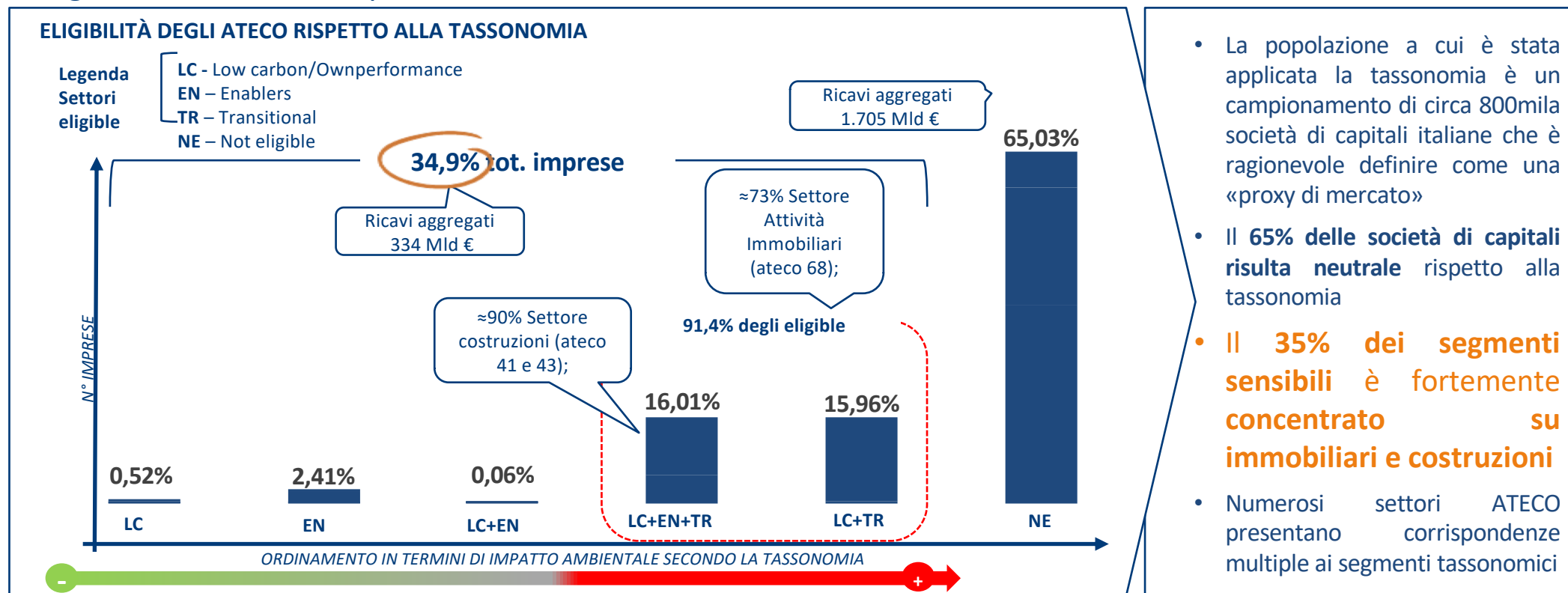

- La popolazione a cui è stata applicata la tassonomia è un campionamento di circa 800mila società di capitali italiane che è ragionevole definire come una «proxy di mercato»
- Il **65% delle società di capitali risulta neutrale** rispetto alla tassonomia
- Il **35% dei segmenti sensibili è fortemente concentrato su immobiliari e costruzioni**
- Numerosi settori ATECO presentano corrispondenze multiple ai segmenti tassonomici



**L'identificazione dei principali segmenti di riferimento rispetto agli ATECO per i singoli istituti permette un approccio mirato e selettivo all'integrazione ESG**

# Studio CRIF: Impatto sulle società di capitali di Tassonomia e Score ESG

## Adeguatezza ESG delle società di capitali

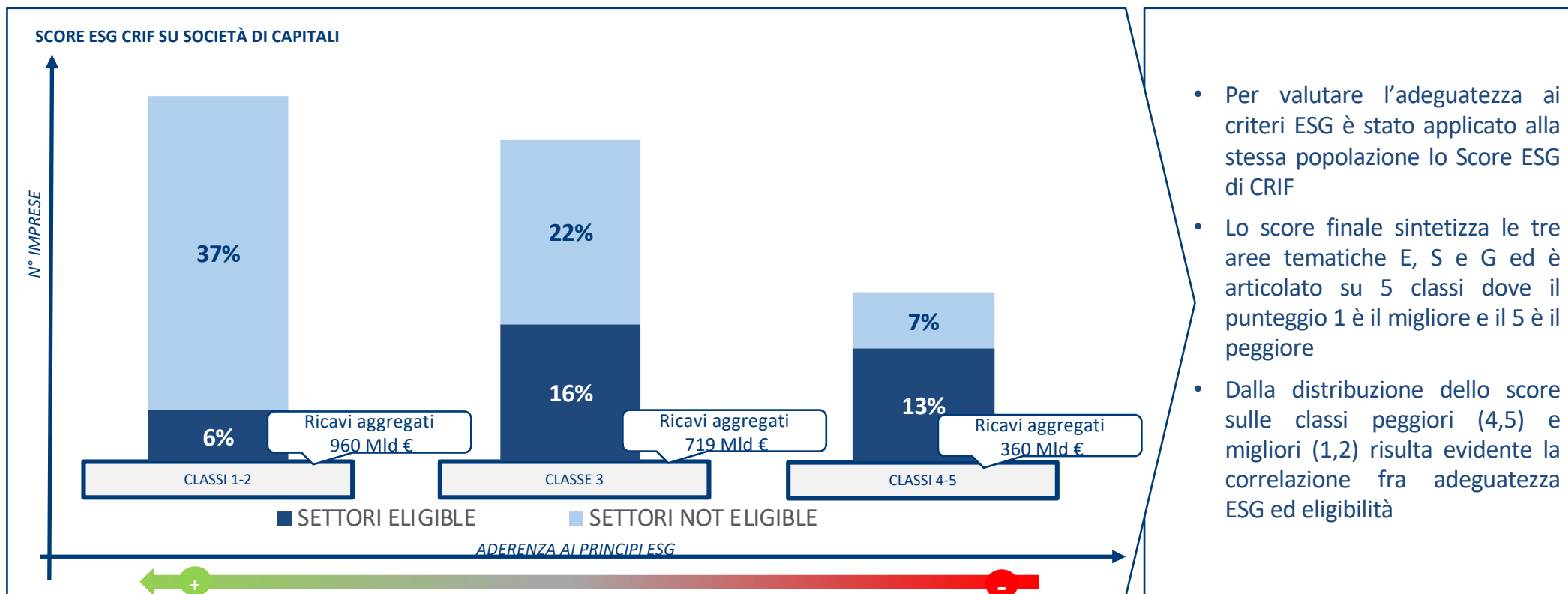

**L'83% delle imprese eleggibile presenta un'adeguatezza ESG medio-bassa e ampi spazi per un miglioramento delle performance ESG attraverso la «finanza sostenibile»**



# Lo SCORE ESG powered by CRIF

## Caratteristiche dello SCORE ESG

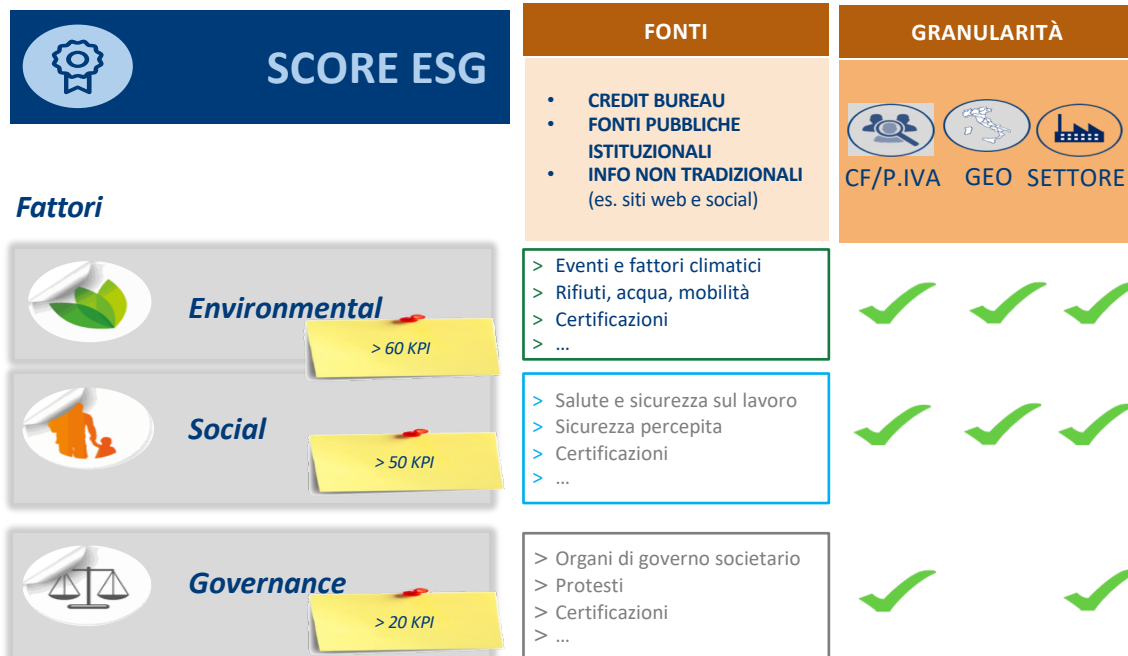

## Business Case –

### Integrazione SCORE ESG con indicatore di rischio

Livello di rischio	Basso	Medio	Alto
BASSO	<div>CBDI</div>		
MEDIO BASSO			
MEDIO			
MEDIO ALTO			
ALTO			
Score ESG			

**L'applicazione dello score ESG incrociato con il modello di rating ha permesso di affinare la valutazione del rischio, specialmente nelle fasce di rating intermedie, consentendo una riduzione del pricing fino a -45 bps**

[Fonte Studio CRIF-UniVe, 2020]



**L'integrazione di un questionario qualitativo allo score ESG permette di cogliere le specificità delle singole aziende (analogamente a quanto si fa per gli score gestionali o rating regolamentari)**

# QUESTIONARIO QUALITATIVO per le imprese: «attestato ESG»

«Cara impresa, fai sapere ai tuoi partner commerciali che stai investendo sulla sostenibilità con un attestato per dimostrare il tuo impegno nei temi ambientali, sociali e di governance»



**ATTESTATO ESG\***

## MACRO SEZIONI

### 1 BUSINESS

Strategia di sostenibilità, gestione dei rischi ESG, rilevanza di ricerca e sviluppo, digitalizzazione dei servizi, etichettatura ed informativa di prodotti/servizi.

### 2 ENVIRONMENTAL

Acqua, energia e rifiuti e Certificazioni ambientali

### 3 SOCIAL

Gestione del personale, Certificazioni e normative, Rapporti con gli stakeholder e Rapporto con il territorio

### 4 GOVERNANCE

Struttura e composizione del CdA e Certificazioni e normative

#### ESEMPLIFICATIVO

 **Agricoltura**

**INNOVAZIONE**  
Cosa fa la tua azienda per essere innovativa?

5.1 La società investe in sviluppo e valorizzazione delle competenze per:  
☐ processi sostenibili  
☐ tecnologie sostenibili

**BUSINESS**  
Come si inserisce la tua azienda nel mercato?

5.2

6.1 Di quale tipo di produzione si occupa l'azienda?  
☐ Cereali  
☐ Riso  
☐ Legumi  
☐ Semi oleosi  
☐ Ortaggi

**APPROCCIO CRIF:**  
**1 QUESTIONARIO GENERALE**  
**40 QUESTIONARI SETTORIALI**  
**PER COGLIERE SPECIFICITA'**  
**DI ATE.CO E SUB**

I questionari possono essere somministrati ai:

- propri **clienti in fase di concessione e monitoraggio** del contratto di finanziamento;
- propri **fornitori dei beni oggetto dei contratti di finanziamento;**



\* In linea con le **indicazioni Global Reporting Initiative** (Standards di riferimento per la documentazione non finanziaria), **Tassonomia UE** e atti delegati; **Indicatori emessi da World Economic Forum, EBA Discussion Paper on ESG Risk**

# Digital & Sustainable Future

## CRIF Evolution Timeline





**Fabrizio Arboresi**  
Senior Director  
[f.arboresi@crif.com](mailto:f.arboresi@crif.com)

## Scarica la nuova app di approfondimento **CRIF FINANCE NEXT**

